

Vicerrectorado de Enseñanzas de Grado, Postgrado y Formación Permanente

MEMORIA DEL PLAN DE ACCIÓN TUTORIAL (PAT)
CURSO ACADÉMICO 2015/2016

DATOS DEL/DE LA COORDINADOR/A

Nombre	JOSE ENRIQUE		
Apellidos	MUÑOZ EXPÓSITO		
D.N.I.	27386513E	E-mail	jemunoz@ujaen.es
Centro	E.P.S. LINARES	Teléfono	953648543
Departamento	INGENIERÍA DE TELECOMUNICACIÓN		
Categoría	TITULAR DE UNIVERSIDAD		

DESCRIPCIÓN DE LAS ACTIVIDADES DESARROLLADAS EN EL PAT

Introducción / Justificación

En el modelo educativo actualmente implantado en la Universidad es fundamental la figura del tutor personal para orientar, asesorar y apoyar al alumno en su adaptación a la vida universitaria.

El profesor-tutor, debe orientar al estudiante a lo largo de todo su proceso formativo. Este acompañamiento supone:

- Acoger a los estudiantes de nuevo ingreso.
- Conocer los elementos que motiven al estudiante en su progreso y proceso de aprendizaje.
- Acompañar al estudiante en su proceso formativo.
- Orientar hacia la profesión y fomentar el espíritu emprendedor en los estudiantes.

A lo largo del curso académico 2015-2016 se mantiene la experiencia del Plan de Acción Tutorial. En la EPSL se ofrece este servicio a través del sistema ya implantado del Plan de Acción Tutorial; a través de él, se profundiza aún más en el trato cercano con el alumnado. De esta forma, los alumnos de nuevo ingreso, recibirán más facilidades para desarrollar sus estudios en esta Escuela, ya que contarán durante los años que dure su estancia en la Universidad con su tutor personalizado. Desde la EPS de Linares se considera muy importante un contacto cercano con el alumnado, siendo conscientes que esta cercanía redundará en la mejora de los resultados de los alumnos, aprovechamiento de sus estudios y una más agradable estancia en la Universidad.

Para la elaboración de esta memoria unificada se ha solicitado al profesorado que, envíe las consideraciones, opiniones, sugerencias, etc.

Objetivos

Vicerrectorado de Enseñanzas de Grado, Postgrado y Formación Permanente

Los objetivos del PAT de la EPS de Linares son los siguientes:

- Facilitar el proceso de integración del alumno (presentación, descripción de servicios básicos, etc.). Objetivo fundamental a comienzos del curso académico.
- Establecer la base de formación del alumno. Conocer las asignaturas cursadas previas a la entrada en la Universidad, conocimiento de los estudios que va a cursar, grado formativo y deficiencias en este aspecto.
- Proporcionar al alumnado la información que necesite y que pueda resultarle útil en relación a la UJA, la Escuela, la Titulación y la profesión. Se trata de una acción complementaria a las ya existentes en la UJA-EPSL que debe de apoyarse en las mismas para su realización.
- Ayudar al alumnado en su proceso de formación académica mediante el seguimiento de su rendimiento y aportándole recursos formativos. Informar y recomendar la asistencia a charlas, jornadas, etc. que se realizan en la Escuela. Recomendar el uso de servicios de Relaciones Internacionales, Emprendedores, Prácticas Empresas, etc.
- Orientar al alumnado en su paso por la Universidad y su entrada en el mundo laboral, así como ofrecerle asesoramiento y apoyo a la hora de construir su itinerario curricular y su perfil profesional. En este objetivo se deberá guiar al alumnado hacia los servicios ofrecidos por el Vicerrectorado de Estudiantes.
- Seguimiento académico personalizado de los alumnos por parte del tutor/a mediante diversas entrevistas individuales con los mismos.

Actividades desarrolladas

PRESENTACIÓN DEL PAT

Objetivos de cada actividad / taller	<ul style="list-style-type: none"> • Presentar el PAT a alumnos y profesores. • Conocer los aspectos más importantes del PAT. • Presentar la asignación alumnos-tutores.
Contenidos	<ul style="list-style-type: none"> • El PAT en la Universidad de Jaén y en títulos de grado. • El PAT en la EPS de Linares. • Objetivos y Servicios del PAT. • Asignación del tutor: formas de contactar. • Modelo de trabajo en el PAT y Planificación.
Cronograma	Octubre-Noviembre 2015
Presupuesto	

Actividades desarrolladas

CURSOS DE NIVELACIÓN

Objetivos de cada actividad / taller	El principal objetivo es la adquisición o afianzamiento de conocimientos en algunas materias básicas, como son el dibujo, las matemáticas y la química, las cuales se consideran imprescindibles para el correcto seguimiento del primer curso universitario.
Contenidos	Aspectos básicos de las asignaturas mencionadas.

Vicerrectorado de Enseñanzas de Grado, Postgrado y Formación Permanente

Cronograma	- Curso de nivelación de Matemáticas: Septiembre de 2016. - Curso de nivelación de Dibujo: Septiembre de 2016. - Curso de nivelación de Química: Septiembre de 2016.
Presupuesto	4800 euros
Actividades desarrolladas	
ENCUESTAS DE PROCEDENCIA DEL ALUMNADO	
Objetivos de cada actividad / taller	El principal objetivo es conocer el perfil de ingreso real de nuestros alumnos, así como la efectividad de nuestra campaña de divulgación. Esta encuesta se realiza dentro del procedimiento PC03 de nuestro Manual del Sistema Interno de Garantía de Calidad. Se proporciona la Encuesta de Procedencia del alumnado realizada en el Anexo I de esta memoria.
Contenidos	Encuesta Anexo I.
Cronograma	Noviembre 2015
Presupuesto	--
Actividades desarrolladas	
ESPACIO PLATAFORMA ILIAS PAT EPS LINARES	
Objetivos de cada actividad / taller	- Disponer de un espacio común para los profesores participantes en el PAT. - Disponer de un espacio accesible a los participantes en el PAT donde poder ubicar información de interés.
Contenidos	<ul style="list-style-type: none"> • El PAT en la Universidad de Jaén y en títulos de grado. • El PAT en la EPS de Linares. • Objetivos y Servicios del PAT. • Información asignación tutores-alumn@s
Cronograma	Espacio activo durante el curso académico.
Presupuesto	--

Vicerrectorado de Enseñanzas de Grado, Postgrado y Formación Permanente

**Instrumentos para la evaluación y el seguimiento del PAT
(adjuntar modelo de fichas de entrevista, evaluación, etc.)**

Para la evaluación y seguimiento del PAT se han llevado a cabo una serie de acciones, entre las más importantes, las entrevistas tutores-alumnos, realización de encuestas de procedencia, análisis datos obtenidos encuesta procedencia, envío de correos recordatorios de actividades al profesorado participante, solicitud de información a cada uno de los tutores de cómo había sido la experiencia en el PAT durante el curso 2015-2016, las consideraciones, opiniones y sugerencias.

Las actividades de evaluación y seguimiento han seguido el siguiente cronograma en la medida de lo posible:

Octubre-Noviembre:

- La presentación del PAT a los alumnos de primer curso de los grados ha sido realizada directamente en las clases. Se visitaron todas las clases de primero, tanto las de mañana como las de tarde. Se explicó en qué consiste el PAT y lo que tenían que hacer para participar.
- A los profesores se les envió un correo para saber quiénes querían participar en el PAT (Anexo III).
- En la Comisión del PAT se hizo la asignación de tutores a alumnos y después se mandaron correos alumnos y profesores para informar de dicha asignación.
- 1ª entrevista personal tutor-alumno: Presentación y toma de contacto con recogida e intercambio de correos electrónicos y teléfonos de contacto para hacer más ágil la relación `alumn@-tutor`. Antecedentes académicos/personales del alumno: estudios de Secundaria, centro de procedencia, tipo de acceso a la Universidad, conocimiento previo de la titulación, expectativas.
- Realización encuesta de procedencia del alumnado de 1º de los grados implantados en la EPSL.
- Envío de correo a los tutores recordando la necesidad de la realización de entrevistas con los `alumn@s` tutorizados y contenido aconsejado de las mismas.
- Espacio disponible para el PAT en la Plataforma ILIAS.

Diciembre:

- Análisis de los datos de la encuesta de procedencia (Anexo II).

Enero/Junio:

- 2ª entrevista personal tutor-alumno: Análisis del calendario de exámenes, fechas de los mismos y planificación.

Julio:

- 3ª entrevista personal tutor-alumno: tras la realización de los exámenes. Análisis de resultados y planificación del próximo curso.
- Solicitud de información a cada uno de los tutores de cómo había sido la experiencia, las consideraciones, opiniones y sugerencias en el desarrollo del PAT.

Vicerrectorado de Enseñanzas de Grado, Postgrado y Formación Permanente

Valoración general del PAT y propuestas de futuro

Todos los tutores coinciden en que la implantación y mantenimiento del PAT en la EPS de Linares es muy importante y que puede, en algunos casos, ser muy satisfactoria y útil tanto para el alumnado como para el profesorado.

El número de alumnos que durante el presente curso han solicitado la participación en el PAT ha sido de 63 estudiantes repartidos por ramas como sigue: Rama Minas Civil, 20 alumnos; Rama de Industriales, 21 alumnos y Rama de Telecomunicación, 22 alumnos.

Algunos tutores se muestran muy satisfechos con la labor realizada y con los resultados obtenidos, de hecho han tenido más encuentros de los que previamente se habían establecidos; sin embargo, muchos de los profesores implicados, informan de que el seguimiento y contacto por parte de los alumnos resulta escaso en algunas ocasiones, bien porque los datos facilitados no han sido los correctos o por la falta de asistencia a las entrevistas concertadas.

Es de destacar la buena valoración de los cursos de nivelación por parte del alumnado. Este curso han participado: en el curso de Matemáticas, 12; en el de Dibujo, 11 y en el de Química, 7.

Justificación de los Gastos

El presupuesto del PAT se ha dedicado a la financiación de los cursos de nivelación impartidos en la EPSL.

DATOS DE LOS/LAS TUTORES/AS			
Nombre	Apellidos	Categoría	Departamento
Lourdes	Martínez Cartas	T.U.	Ingeniería Química, Ambiental y de los Materiales
Manuel	Ortega Armenteros	C.D.	Ingeniería Eléctrica
José	Moyano Fuentes	C.U.	Organización de Empresas, Marketing y Sociología
Evaristo Antonio	Ballesteros Tribaldo	T.U.	Química Física y Analítica
Pedro	Vera Candeas	T.U.	Ingeniería de Telecomunicación
Ángel	Aguilera García	Colaborador	Informática
Damián	Martínez Muñoz	T.U.	Ingeniería de Telecomunicación
José Enrique	Muñoz Expósito	T.U.	Ingeniería de Telecomunicación
Manuel	Valverde Ibáñez	C.D.	Ingeniería Eléctrica
María del Mar	Ramos Tejada	C.D.	Física
Antonio José	Civanto Redruello	T.U.	Ingeniería Mecánica y Minera
Alfonso	Rodríguez Quesada	Colaborador	Ingeniería Mecánica y Minera
Manuel	Fuentes Conde	C.D.	Electrónica
Antonio José	Sáez Castillo	T.U.	Estadística e Investigación Operativa
Luis	Pérez Villarejo	C.D.	Ingeniería Química, Ambiental y de los Materiales
Sebastián	García Galán	T.U.	Ingeniería de Telecomunicación
Francisco	Iglesias Godino	C.D.	Ingeniería Química, Ambiental y de los Materiales
Francisco Antonio	Corpas Iglesias		Ingeniería Química, Ambiental y de los Materiales
Ruperto	Bermejo Román	T.U.	Química Física y Analítica
Raúl	Mata Campos	T.U.	Ingeniería de Telecomunicación
Vicente	López Sánchez-	T.U.	Geología

Vicerrectorado de Enseñanzas de Grado, Postgrado y Formación Permanente

	Vizcaíno		
Raquel	Viciana Abad	C.D.	Ingeniería de Telecomunicación
José Alberto	Maroto Centeno	C.E.U.	Física Aplicada
Pedro	Reche-López	C.D.	Ingeniería de Telecomunicación
José Manuel	Pérez Lorenzo	C.D.	Ingeniería de Telecomunicación
Luis Miguel	Nieto Nieto	Colaborador	Electrónica
Rafael	Parra Salmerón	T.E.U.	Geología
Javier	Rey Arranz	C.E.U.	Geología
Manuel	Cuevas Aranda	C.D.	Ingeniería Química, Ambiental y de los Materiales
Carmen	Martínez García	T.U.	Ingeniería Química, Ambiental y de los Materiales
Rafael	Cuesta Martos	T.U.	Química Inorgánica y Orgánica
Jesús	De la Casa Cárdenas	Colaborador	Electrónica
Luis Antonio	Felipe Sesé	A.D.	Ingeniería Mecánica y Minera
Esther	García Caballero	Colaborador	Matemáticas
Samuel	Gómez Moreno	Colaborador	Matemáticas
José Ángel	Fernández Prieto	T.U.	Ingeniería de Telecomunicación
Fco. Javier	Sánchez-Roselly	T.E.U.	Ingeniería de Telecomunicación
María Carmen	Hidalgo Estévez	T.U.	Geología
Teresa	Cotes Palomino	T.U.	Ingeniería Química
María Ángeles	Verdejo Espinosa	C.D.	Ingeniería Eléctrica
Ana Belén	López García	A.D.	Ingeniería Química, Ambiental y de los Materiales
Antonio	Cano Ortega	C.D.	Ingeniería Eléctrica
Pedro	Garrancho García	Asociado	Matemáticas
María José	De La Torre López	T.U.	Geología
José Ramón	Cano de Amo	T.U.	Informática

DATOS DE LOS ALUMNOS/AS TUTORIZADOS/AS			
Nombre	Apellidos	Email	Centro
Silvia	Martínez Soria	sms00033@red.ujaen.es	E.P.S. Linares
Javier	Ceacero Muñoz	jcm00069@red.ujaen.es	E.P.S. Linares
Daniel	Esoho Bela	deb00003@ujaen.es	E.P.S. Linares
M. Ángel	Díaz García	Madg0005@ujaen.es	E.P.S. Linares
Fátima	Moreno Moreno	fmm00043@red.ujaen.es	E.P.S. Linares
Daniel	Castro Berlanga	dcb00006@red.ujaen.es	E.P.S. Linares
Álvaro	Emanuel García	ajeg0006@red.ujaen.es	E.P.S. Linares
Fco. José	Martos Moreno	fjmm0044@red.ujaen.es	E.P.S. Linares
Marta	Bonachera Amate	mba00024@red.ujaen.es	E.P.S. Linares
Juan M.	López Morales	jlm00020@red.ujaen.es	E.P.S. Linares
Juan M.	Núñez Pérez	jmn00004@red.ujaen.es	E.P.S. Linares
Mariam	Abderahman	maa00032@red.ujaen.es	E.P.S. Linares
Juan M.	Espinosa Puerta	jmep0001@red.ujaen.es	E.P.S. Linares
Juan Carlos	Escudero Martín	jcem0004@red.ujaen.es	E.P.S. Linares
Almudena	Jiménez Gay	ajg00018@red.ujaen.es	E.P.S. Linares
Miguel A.	Guzmán Cobo	magc0032@red.ujaen.es	E.P.S. Linares
Johnny	Samaniego Macías	jas00017@red.ujaen.es	E.P.S. Linares
Fernando	Sánchez López	fernandotobarra5@gmail.com	E.P.S. Linares
Ricardo	Moreno Camacho	rikrdmc@gmail.com	E.P.S. Linares
Vicente	Nágera Mengibar	vnm00005@red.ujaen.es	E.P.S. Linares
Daniel	Arnelas Conorea	dac00019@red.ujaen.es	E.P.S. Linares

Vicerrectorado de Enseñanzas de Grado, Postgrado y Formación Permanente

Antonio	Viciana Gálvez	avg00018@red.ujaen.es	E.P.S. Linares
Francisco	Villar peinado	fvp00006@red.ujaen.es	E.P.S. Linares
Georgiana	Lavinia Pravat	glp00009@red.ujaen.es	E.P.S. Linares
Carlos Alberto	Sánchez Barrero	casb0001@red.ujaen.es	E.P.S. Linares
Sergio	Toro Centeno	stc00012@red.ujaen.es	E.P.S. Linares
Cayetano	Arenas Villafranca	cayeav@gmail.com	E.P.S. Linares
Víctor M.	Montabes Jiménez	vmmj0002@red.ujaen.es	E.P.S. Linares
Rafael	Soler Gallardo	rsg00026@red.ujaen.es	E.P.S. Linares
Ricardo	Arenas García	rag00028@red.ujaen.es	E.P.S. Linares
Felipe	Arjona Martínez	fam00022@red.ujaen.es	E.P.S. Linares
Antonio José	Navidad Palomares	ajnp0002@red.ujaen.es	E.P.S. Linares
Laura	Ruiz Moreno	lmr00036@red.ujaen.es	E.P.S. Linares
José	Sánchez Campos	jsc00021@red.ujaen.es	E.P.S. Linares
Laura	Olea Herrera	loh00003@red.ujaen.es	E.P.S. Linares
Luis A.	Quesada Expósito	laqe0001@red.ujaen.es	E.P.S. Linares
David	Caler Aguilar	caler.aguilar@gmail.com	E.P.S. Linares
Adil	El Khouachi Hraita	adilelkhouachi@gmail.com	E.P.S. Linares
José M.	Jiménez Humanes	josmanuelhumanes@hotmail.com	E.P.S. Linares
Olga	González Flores	ogf00002@red.ujaen.es	E.P.S. Linares
Abdellah	Taib Chabbar	abdellahchabbar@gmail.com	E.P.S. Linares
Antonio	Rodríguez González	arg00084@red.ujaen.es	E.P.S. Linares
Andrés	Ruiz Peñuela	arp00048@red.ujaen.es	E.P.S. Linares
Andrés	Romero de los Ríos	arr00085@red.ujaen.es	E.P.S. Linares
Ana M ^a	García Cano	amgc0014@red.ujaen.es	E.P.S. Linares
Sergio	Anguís Raya	sar00029@red.ujaen.es	E.P.S. Linares
Emilio	Martínez Gómez	ejmg@red.ujaen.es	E.P.S. Linares
Marta	González González	mgg00079@red.ujaen.es	E.P.S. Linares
Antonio J.	León Sánchez	ajls0006@red.ujaen.es	E.P.S. Linares
Fermín	Romero Herrera	ferminlancell@gmail.com	E.P.S. Linares
Manuel J.	Rodríguez Laguna	mjrl0016@red.ujaen.es	E.P.S. Linares
Mireya	Aguilera Martos	mam00038@red.ujaen.es	E.P.S. Linares
Juan D.	Extremera López	jdel0001@red.ujaen.es	E.P.S. Linares
Fco. Sebastián	Ponce Serrano	fsps0001@red.ujaen.es	E.P.S. Linares
Sergio	Anguís Gutiérrez	sag00012@red.ujaen.es	E.P.S. Linares
Pedro J.	Hidalgo Cobo	pjhc0002@red.ujaen.es	E.P.S. Linares
Mateo	Pérez Rubio	mpr00050@red.ujaen.es	E.P.S. Linares
Javier	Bermejo Torrent	jbt0006@red.ujaen.es	E.P.S. Linares
Manuel	Molina Parra	mmp00067@red.ujaen.es	E.P.S. Linares
Juan J.	Martos Muñoz	juanjo.andaluz@hotmail.com	E.P.S. Linares
Andrea	Mayombo Serrano	abms0006@red.ujaen.es	E.P.S. Linares
Julia	Rodríguez Cruz	jrc00027@red.ujaen.es	E.P.S. Linares
Raúl	Carrillo Alguacil	rca00025@red.ujaen.es	E.P.S. Linares

Vicerrectorado de Enseñanzas de Grado, Postgrado y Formación Permanente

ANEXO 1: ENCUESTA DE PROCEDENCIA DEL ALUMNO DE LA EPSL

TITULACIÓN:	
CURSO:	
LUGAR DE PROCEDENCIA (Población/Provincia):	
CENTRO DE PROCEDENCIA:	
ACCESO A TRAVÉS DE:	
BACHILLER (INDICAR NOMBRE):	
CICLO FORMATIVO(INDICAR NOMBRE):	
¿CÓMO HAS CONOCIDO LA TITULACIÓN QUE ESTÁS CURSANDO: (Marca una x)	
A través de visitas a tu centro de bachiller o ciclo formativo de profesores de la E.P.S. de Linares	<input type="checkbox"/>
A través de la página web de la Universidad de Jaén	<input type="checkbox"/>
A través de prensa (radio, periódico...)	<input type="checkbox"/>
Mediante talleres desarrollados en la E.P.S. de Linares	<input type="checkbox"/>
A través de la Semana de la Ciencia organizada por la E.P.S. de Linares	<input type="checkbox"/>
Mediante información suministrada por el propio centro de Bachiller/ciclo formativo	<input type="checkbox"/>
A través de familiares o amigos	<input type="checkbox"/>
Otros medios (especificar):	

Vicerrectorado de Enseñanzas de Grado, Postgrado y Formación Permanente

ANEXO II: RESULTADOS INFORME ANÁLISIS ENCUESTAS PROCEDENCIA

ENCUESTAS DE PROCEDENCIA EPSL CURSO 2015-1016

Vicerrectorado de Enseñanzas de Grado, Postgrado y Formación Permanente

GRADOS

GRADOS	Nº ENCUESTAS	PORCENTAJE
Telecomunicaciones	28	19%
Telemática	9	6%
Química	10	7%
Eléctricos	14	10%
Mecánicos	49	34%
Civil	20	14%
Minas	0	0%
Recursos	16	11%
TOTAL	146	100%

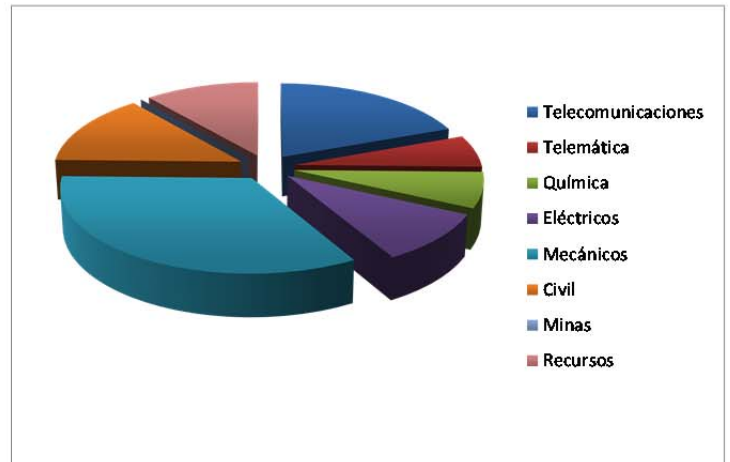

Vicerrectorado de Enseñanzas de Grado, Postgrado y Formación Permanente

Curso

Todas de primer curso

Lugar de procedencia

	Nº de encuestas	Porcentaje
LINARES	48	37%
JAÉN	10	8%
CASARICHE (SEVILLA)	2	2%
BAILÉN	11	8%
ÚBEDA	3	2%
BAENA (CÓRDOBA)	1	1%
LA QUINTERIA	1	1%
GRANADA	5	4%
SANTISTEBAN DEL CUERPO	1	1%
ARROYO DEL OJANCO	1	1%
MÁLAGA	1	1%
MADRID	4	3%
COLOMBIA	1	1%
VALDEPEÑAS (JAÉN)	2	2%
RUS	1	1%
BAEZA	3	2%
LA CAROLINA	5	4%
MENGIBAR	2	2%
ALMERÍA	4	3%
ATARFE (GRANADA)	1	1%
SANTIAGO DE LA ESPADA	1	1%
VALDEPEÑAS(CIUDAD REAL)	1	1%
BAÑOS DE LA ENCINA	1	1%
IBROS	1	1%
BEGIJAR	1	1%
SABIOTE	2	2%
BARCELONA	1	1%
DOS TORRES	1	1%
PUERTO LOPE (GRANADA)	1	1%
CANENA	1	1%
LA HIGUERA	1	1%
BÉLMEZ D ELA MORALEDA	1	1%
ANDÚJAR	3	2%
CAMPOHERMOSO (ALMERÍA)	1	1%
VILCHES	3	2%
MOTRIL	1	1%
CÁDIZ	1	1%
TOBARRA	1	1%
CÓRDOBA	1	1%
TOTAL	131	100%

Vicerrectorado de Enseñanzas de Grado, Postgrado y Formación Permanente



Vicerrectorado de Enseñanzas de Grado, Postgrado y Formación Permanente

Centro de procedencia

	Nº ENCUESTAS	PORCENTAJE
IES FUENTEZUELAS	2	1%
IES VIRGEN DEL COLLADO	3	2%
IES SAN JUAN DE LA CRUZ	2	1%
IES EL VALLE	1	1%
IES ORETANIA	5	3%
IES HIMILCE	5	3%
IES MARÍA BELLIDO	9	6%
IES CÁSTULO	9	6%
UNED	3	2%
IES LA INMACULADA PADRES ESCOLAPIOS	1	1%
SAFA	7	5%
IES REYES DE ESPAÑA	11	8%
IES PUENTE LA PEÑA	1	1%
IES LA PRESENTACIÓN DE NUESTRA SEÑORA	7	5%
IES HUARTE DE SAN JUAN	10	7%
IES CAMPOS DE NIJAR	1	1%
IES ABULA	4	3%
IES BEATRIZ GALINDO "LA LATINA "	1	1%
IES SAN SEVERIANO	2	1%
IES MODESTO NAVARRO	1	1%
IES GAMONARES	1	1%
ESCUELA DE ARTE CASA LAS TORRES	1	1%
IES DIEGO DE SILOÉ	1	1%
COLEGIO ALTOCASTILLO	1	1%
IES NUESTRA SEÑORA DE LA CABEZA	1	1%
IES JUAN LOPEZ MORILLAS	1	1%
IES GIL DE ZATICO	1	1%
IES INCA GARCIASO	1	1%
IES SAN JUAN BOSCO	1	1%
COLEGIO ESPAÑOL DE MALABO	1	1%
UNIVERSIDAD DE JAÉN	3	2%
COMPAÑÍA DE MARÍA	1	1%
IES CRISTÓBAL PÉREZ PASTOR	1	1%
IES NICOLÁS SALMERÓN	1	1%
IES SOL DE PORTOCARRERO	1	1%
UNIVERSIDAD DE GRANADA	2	1%
IES CRISTRO REY	2	1%
IES MUÑOZ TORRERO	1	1%
IES VIRGEN DE LAS NIEVES	1	1%
IES MARTÍN HALAJA	5	3%
IES MATEO ALEMÁN	1	1%
IES JOSÉ MARÍN	1	1%
IES FRANCISCO DE LOS COBOS	1	1%
IES MIRABAL	1	1%
IES ILÍBERIS	1	1%

Vicerrectorado de Enseñanzas de Grado, Postgrado y Formación Permanente

IES JÁNDULA	2	1%
IES HERMENEGILDO LANZ	4	3%
UNIVERSIDAD DE CÓRDOBA	1	1%
LÍCEO ANGLO DEL VALLE	1	1%
IES ANDRÉS VANDELVIRA	1	1%
IES LOS CERROS	2	1%
IES SIERRA SUR	2	1%
IES FRANCISCO NIEVA	1	1%
UNIVERSIDAD DE MÁLAGA	2	1%
IES VILLA DE SANTIAGO	1	1%
IES FELIPE SOLIS VIELLECHENOUS	1	1%
IES CIUDAD DE ARJONA	1	1%
IES SIERRA MÁGINA	1	1%
IES SANTA CATALINA DE ALEJANDRÍA	4	3%
IES VIRGEN DEL CARMEN	1	1%
IES VANDELVIRA	1	1%
IES ALBARIZA	1	1%
IES LA FUENSANTA	1	1%
TOTAL	146	100%



Vicerrectorado de Enseñanzas de Grado, Postgrado y Formación Permanente

CENTRO DE PROCEDENCIA

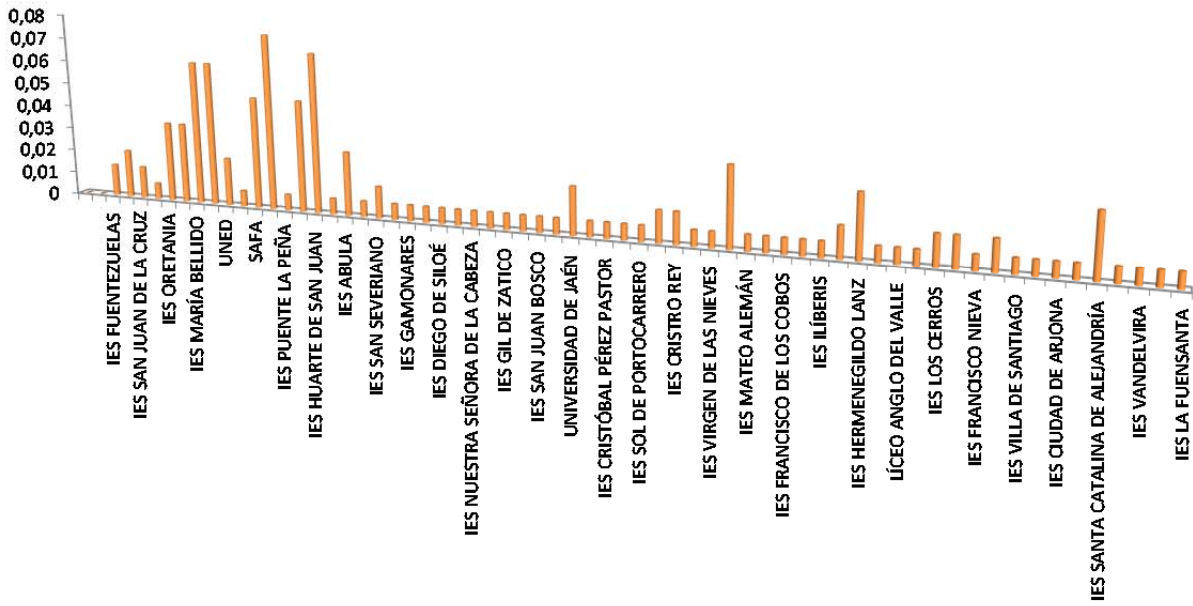

Vicerrectorado de Enseñanzas de Grado, Postgrado y Formación Permanente

Tipo de acceso

TIPO DE ACCESO	Nº ENCUESTAS
BACHILLER	107
CICLO FORMATIVO	35
OTRAS UNIV	4
TOTAL	146

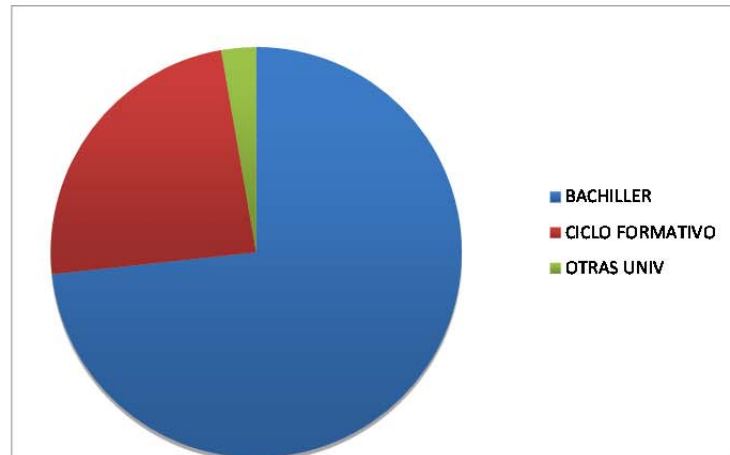

Cómo conocen la EPSL

CÓMO CONOCEN LA EPSL	Nº DE ENCUESTAS	PORRCENTAJE
VISITAS DEL PERSONAL EPSL A SU CENTRO	31	21%
CONOCE TU UNIVERSIDAD	1	1%
PÁGINA WEB UJA	22	15%
PRENSA, RADIO...	3	2%
OTROS (FAMILIA Y AMIGOS)	47	32%
OTROS (INTERNET)	1	1%
INFORMACIÓN EN SU CENTRO	8	5%
OTROS (SEMANA DE LA CIENCIA)	9	6%
INFORMACIÓN EN SU CENTRO	24	16%
TOTAL	146	100%

Vicerrectorado de Enseñanzas de Grado, Postgrado y Formación Permanente

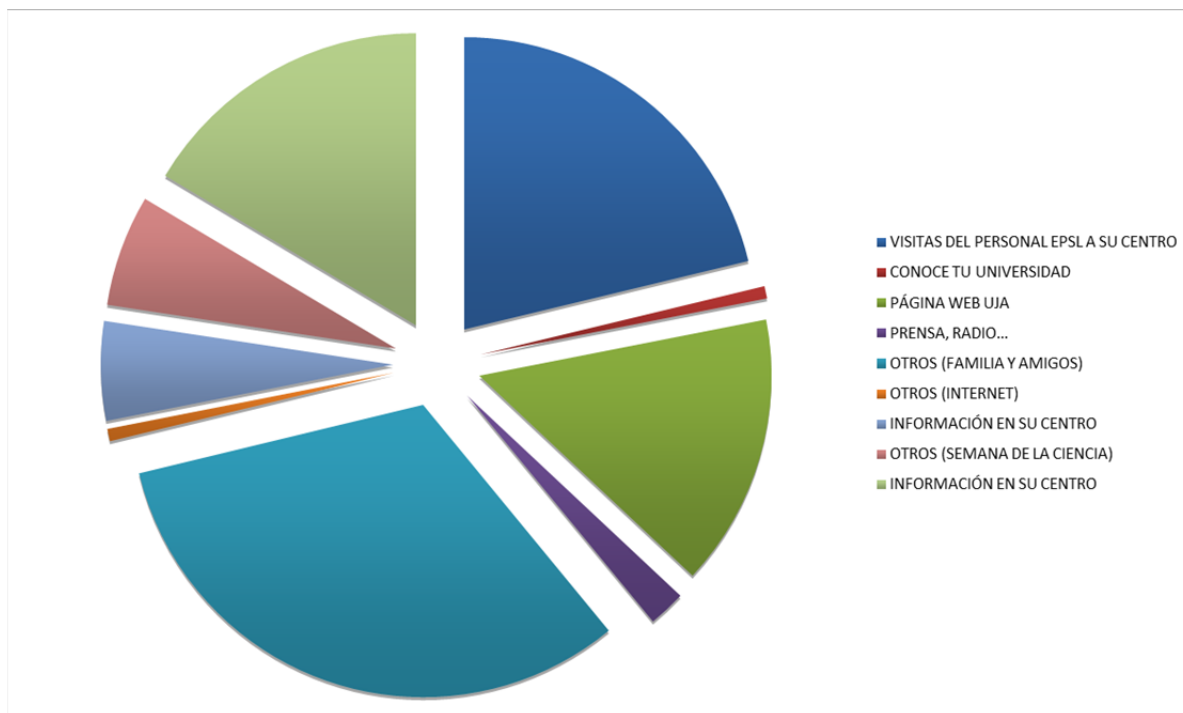

Vicerrectorado de Enseñanzas de Grado, Postgrado y Formación Permanente

ANEXO III: CORREO SOBRE PARTICIPACIÓN EN EL PAT

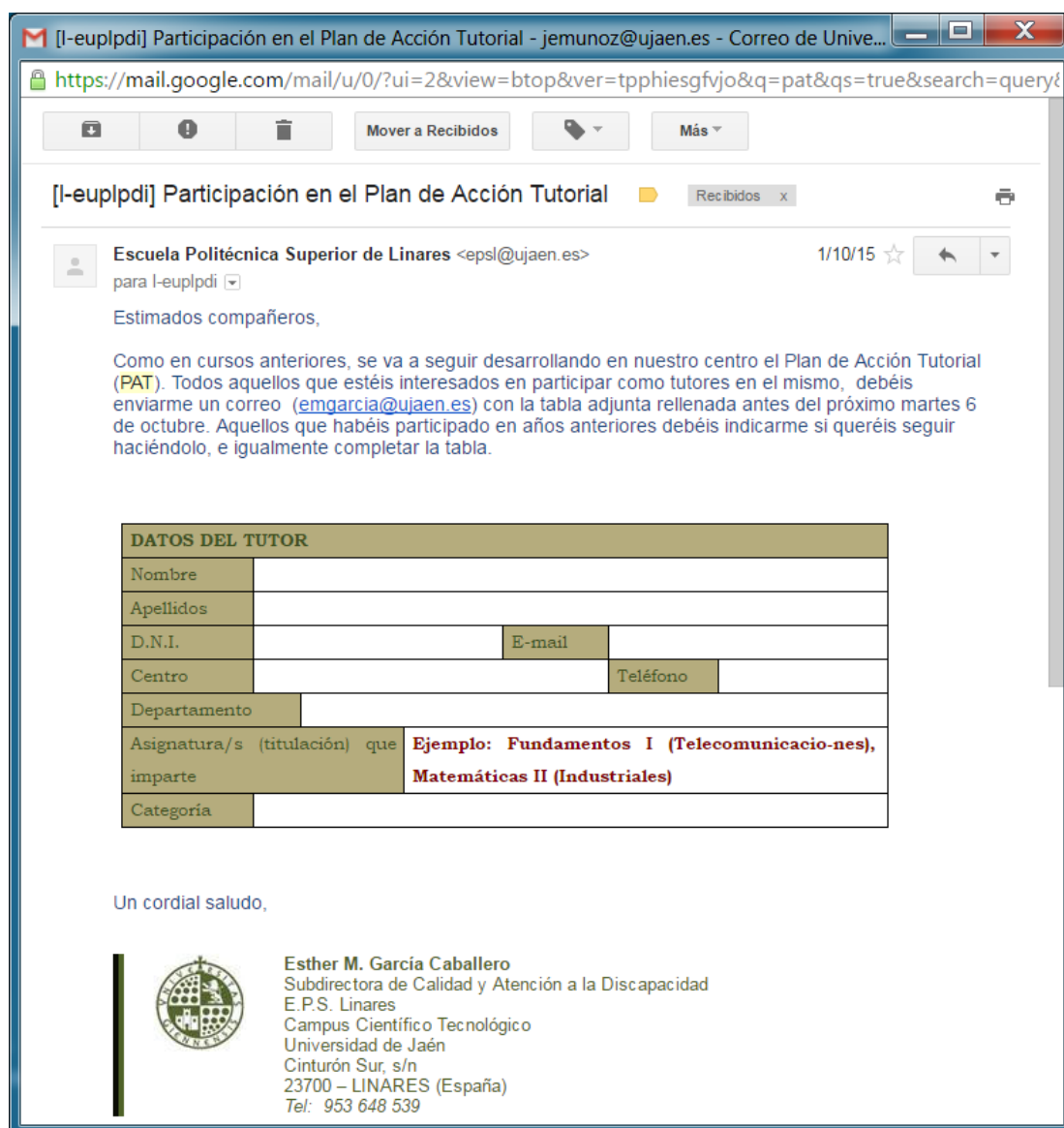

[I-eupl] Participación en el Plan de Acción Tutorial - jemunoz@ujaen.es - Correo de Unive...

https://mail.google.com/mail/u/0/?ui=2&view=btopen&ver=tpphiesgfvjo&q=pat&qs=true&search=query

[I-eupl] Participación en el Plan de Acción Tutorial

Escuela Politécnica Superior de Linares <eps@ujaen.es> 1/10/15

para I-eupl

Estimados compañeros,

Como en cursos anteriores, se va a seguir desarrollando en nuestro centro el Plan de Acción Tutorial (PAT). Todos aquellos que estéis interesados en participar como tutores en el mismo, debéis enviarme un correo (emgarcia@ujaen.es) con la tabla adjunta rellena antes del próximo martes 6 de octubre. Aquellos que habéis participado en años anteriores debéis indicarme si queréis seguir haciéndolo, e igualmente completar la tabla.

DATOS DEL TUTOR			
Nombre			
Apellidos			
D.N.I.		E-mail	
Centro		Teléfono	
Departamento			
Asignatura/s (titulación) que imparte	Ejemplo: Fundamentos I (Telecomunicacio-nes), Matemáticas II (Industriales)		
Categoría			

Un cordial saludo,



Esther M. García Caballero
Subdirectora de Calidad y Atención a la Discapacidad
E.P.S. Linares
Campus Científico Tecnológico
Universidad de Jaén
Cinturón Sur, s/n
23700 – LINARES (España)
Tel: 953 648 539



Vicerrectorado de Enseñanzas de Grado, Postgrado y Formación Permanente

El/La abajo firmante se compromete a entregar el informe de resultados alcanzados con la valoración de los mismos.

Jaén, a 12 de Septiembre de 2016

Fdo.: (el/la Responsable)